

INTENDENCIA MUNICIPAL

— DE —

PASSO FUNDO

RELATORIO

Apresentado pelo intendente C^o.
Pedro Lopes de Oliveira, ao conselho municipal,
em sua reunião ordinaria de 1^o.
de Novembro de 1913.



* Liv. A "Minerva" P. Fundo *

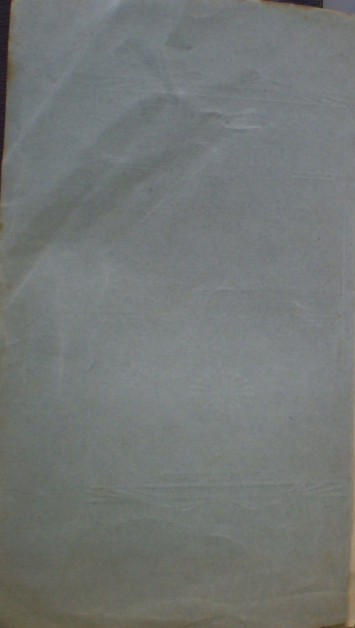

INTENDENCIA MUNICIPAL

— DE —
PASSO FUNDO

RELATORIO

Apresentado pelo intendente O.^o
Pedro Lopes de Oliveira, ao conselho municipal
em sua reunião ordinaria de 1.^o
de Novembro de 1913.



“Liv. A “Minerva” P. Fundo”





RELATORIO



Apresentado ao Ilustrissimo senhor Coronel Pedro Lopes de Oliveira — Intendente Municipal do Passo Fundo, pelo Secretario da Repartição da

Força e Luz Electrica Municipal,

em 27 de Setembro de 1913

Tenho a honra de trazer ao conhecimento de V. Ex. Illu-
strissimo senhor Intendente municipal, o movimento financeiro,
bem como as occurrencias desta repartição, a meu cargo no
período que decorre de 1.º de Janeiro a 30 de Setembro des-
te anno, adduzindo algumas considerações de caracter regula-
mentar

BALANÇO GERAL

CUSTO DA EMPRESA

Manutenção em machinas, aparelhos, e linha geral, na Usina e cidade, conforme contracto.	62:713\$000
Obras e suas execuções, na Usina e cidade, conforme contracto	42:700\$000
Indemnisação a Faustino Silveira	600\$000
Gratificação ao Engenheiro Dr. Frederico Troesch	1:000\$000
Festas de inauguração	2:041\$600
Auxilio e concerto estrada e construcção pontes	1:500\$000
Cassa na Usina (5)	6:354\$000
Alargamento picada linha alta tensão	376\$000
Movels e utensilios na Usina	338\$000

idem, idem na Secretaria	372870
Augmento Illuminação cidade, com o estabelecimento de mais 20 lampadas de 400 vs.	1:394854
Augmento linhas, Passo, R. Canabarro, R. Ladeira e outras.	1:040840
Linha força G. Bastos	1:2378600,
H. Trindade	1:5988500
Ferramenta existente e accessorios	2:836810
Carretos e peões construção linhas	1:871820
Sello contracto Bromberg & Comp.	171840
Diversas	59850
Total rs.	<u>30800</u>
	125:276867

RECEITA

1 a	Importancia recebida proveniente de LUZ, taíles	4:79684
315	Idem a receber	793810
	Importancia recebida proveniente de FORÇA	45800
	Idem a receber	206880
	Recebido da Intendencia	9:22800
	Saldo balanco de 1887 pela illuminação publica	2:218867
	Somma em ALITERIAES	<u>17:284890</u>
	Deficit verificado	6:809870
	Total Rs.	<u>24:15489</u>

DESPESA

Pessoal	11:98889
Custeio	3:94387
Eventual	1:2980
Juro de capital	<u>8:10183</u>
Total Rs.	24:15489

O fornecimento de luz a particulares teve inicio a 10 Abril do corrente anno, sendo :

Abril	48	contribuintes
Mai	8	" mais
Junho	8	" "
Julho	9	" "
Agosto	7	" "
Setembro	<u>17</u>	" "
Total	<u>94</u>	(inclusive Intendencia e Quartel.

ILLUMINAÇÃO PUBLICA

A iluminação publica da cidade é composta de 16 focos de arco-voltaico de 1200 velas, cada um, ou sejam 19,200 velas, distribuidos na R. do Commercio, Praça Marechal Floriano, Praça da Matriz; 20 lampadas de 400 velas, distribuidas na Praça Marechal Floriano, R. Moron, R. Canabarro, Praça da Republica, Travessa Cel. Chicuta, Travessa Gal, Netto e Travessa Gal, Bento Gonçalves, installadas extra contracto, e 161 lampadas incandescentes de 50 velas, perfazendo o total de 16,000 velas, ou sejam 35,200 velas ao todo.

A energia consumida é de 33,695 K V a hora, ou sejam 98 ampers.

Nota-se deficiencia de luz em algumas ruas e travessas da cidade, como sejam, na Travessa Gal, Bento Gonçalves, Travessa Cel. Chicuta e R. Moron.

Devido as queimias de bobinas do dynamo gerador, foi irregular o funcionamento do serviço de iluminação publica e particular, prejudicando seriamente a renda respectiva, aggravado ainda esse prejuizo com a falta de contadores, que obrigou-nos a cobrar apenas uma compensação de 18000 e 18500 por bicos, dos consumidores de luz particular.

LUZ PARTICULAR

O fornecimento de luz é feito a 97 contribuintes com 748 bicos, assim discriminados:

37	bicos de	16	velas	ou	sejam	592	velas
250	"	"	25	"	"	6,250	"
231	"	"	32	"	"	7,392	"
188	"	"	50	"	"	9,400	"
38	"	"	100	"	"	3,800	"
4	"	"	200	"	"	800	"
<u>148</u>						<u>28,234</u>	

que consomem a energia de 105,5 ampers, ou sejam 42,351 K V a hora.

FORÇA

São 2 até o presente os contribuintes de força matriz electrica desta Repartição:

Gabriel Bastos, com um motor de 20 cavallos, ligado a 20 de gosto p. passado.

Herculano Trindade, com um motor de 10 cavallos, ligado a 20 do mesmo mez.

O preço de K V a hora é de \$200 rs.

AUGMENTO DE LINHAS

A despesa com augmento de linhas de illumina- ção, inclusive 20 lampadas de 400 velas, foi de.....	2:606\$200
Com as linhas de força.....	2:836\$100
Total (levado a conta custo da Empresa) Rs,	<u>5:442\$400</u>

USINA

As obras na usina, á margem esquerda do rio Taquary, consistem dos serviços executados para captação de aguas da queda do rio do mesmo nome, ou sejam, um muro de alvenaria e cimento de 40 mts. de comprimento, 2,75 mts. de alto e 0,75 mts. de largura em cima e 1,75 em baixo; um castello d'agua com capacidade para 13,640 lts' por segundo, ligado á represa por um canal, sufficientemente resguardado por duas peneiras nas extremidades, isto é, uma na comporta e outra no castello, destinada a evitar a passagem de madeiras, pedras etc., pelo cano que conduz a agua á turbina. O canal é dotado de um apparelho destinado a obstruir a passagem de areão pela turbina.

A turbina está ligada ao castello por um cano de 19 mts. de comprimento e 1 mt. de diametro.

A referida turbina é da fabrica Voith de Heidenhelm a/R, de 160 P.S. com 750 rotações por minuto, regulada auto-anticamente com compressão de azeite a 10 atms, directamente ligada com o gerador marca Siemens Schuckertwerke, que produz 110 K V A. e 3300 volts.

A turbina, o gerador e os diversos apparelhos que constituem a usina electrica, estão installados n'um pavilhão construido de pedra e tijollos com argamassa de cimento, cujo pavilhão tem 10 / 15 e 13 mts. de altura. A cidade está ligada á usina por uma linha triphasica de 22.000 metros de extensão, sobre 40 postes de cerne, pintados a piche.

O arame de cobre empregado, é de 10 m 2 — e os isoladores em numero de 1209, do typo RTI 125.

A illuminação da cidade está dividida em duas partes, e cada uma das quaes tem um apparelho transformador, que recebe a corrente alternativa de alta tensão de 5.300 volts, e distribue corrente alternativa, triphasica de baixa tensão, 220 volts. 40 KVA. ou sejam 100 amps.

A linha de alta tensão está protegida por 12 pararaos «Ch. Fres» e a de baixa tensão, por 12 pararaos de bobinas.

Um apparelho telephonico de alta tensão, comunica a usina com a intendencia municipal, onde funciona a Repartição da luz em dois vastos compartimentos, destinados a esse fim.

Deposito de materiaes de installação.

Nos mesmos compartimentos referidos, mantem a Repartição, um deposito de materiaes electricos de primeira necessidade, para attender ao custeio dos serviços e fornecimento a particulares.

E' indispensavel a meu ver, que a Intendencia chame a si o privilegio de fornecer todo o material electrico a empregar-se no serviço da Força e Luz electrica municipal, porque:

1º. A Intendencia tem necessidade, senão obrigação, de estar aparelhada para attender convenientemente a esse ramo de serviço publico sem prejuizo da renda respectiva.

2º. A perfeição e regularidade dos serviços, exige a uniformidade nos materiaes a empregar-se, a juizo do seu electro-técnico; isto porque, sendo o nosso systema «triphásico» — o unico no Estado, não é qualquer material que se pôde adaptar — e já se verificou mesmo que entre materiaes do mesmo systema, alguns ha que não se harmonisam convenientemente, como a pouco succedeu com os da Comp. da E. de Ferro, relativamente aos fusiveis, isoladores, chaves e outros.

Além disso, facultativo como está, a particulares, o fornecimento de materiaes, a Intendencia não poderá, sem prejuizo manter grande stock, e em determinado momento, como presentemente, está sujeita a prejudicar as suas rendas modicas, pôr falta de diversos materiaes de installação, que hontem o commercio explorava com suas vendas a título de experiencia, e hoje, a repartição não tendo, ninguem aqui tem, ocasionando interrupção completa dos serviços de installações.

Receita provavel.

A receita provavel da luz por anno, a contar deste mez, será a seguinte: 748 bicos de diversa lutzagem, installados actualmente, prefazendo uma total de 28.234 velas, que divididas por bicos de 25 velas, dão um resultado de 1.129 bicos, que cobrados a 18500 primeiros 10 de cada contribuinte e os mais a 18000, ou seja uma media de 18250 por bico, dá um resultado de Rs. 1:4118:250 por mez, ou 16:9328:000 por anno.

Força

A renda com os 2 contribuintes actuaes é de 1808000 mensaes ou seja 2:1608000 por anno.

Iluminação publica.

Os 16 arco-voltaicos consomem por noite 69,72 kw., função

de 6 hs. As 20 lampadas de 400 velas consomem 120,75 kw. por noite ou 10 hs. As 100 lampadas de 50 velas consomem 120,75 kw. tambem por noite ou 10 horas. Assim temos um consumo de 311 kw. por noite ou seja de 113.515 kws. por anno a 150 rs. kw. 17.027.8250.

Despesa provavel

PESSOAL

Secretario Thesoureiro	3:000\$000
Auxiliar da Secretaria	1:200\$000
Electro-technico	4:200\$000
Auxiliar do Electro-technico	2:400\$000
Zelador das linhas da cidade e encarregado da substituição de blocos e carvões nos focos	1:500\$000
Carreidor da linha de alta tensão etc	1:100\$000
Machinista da Usina	3:240\$000
1º. Auxiliar machinista	1:800\$000
2º. " "	1:200\$000
Total Rs.	20:040\$000

CUSTEIO DE ILLUMINAÇÃO

Substituição de lampadas na illuminação publica, 50 lampadas por mez, de 50 velas, a 28\$000	1:400\$000
ou sejam 600 lampadas por anno	720\$000
48 lampadas de 400 velas a 15\$000	720\$000
2000 pares de carvões para arco-voltaico a 500 o par	1:000\$000
isoladores para substituições, fusíveis para os transformadores e asseio etc	150\$000
Objectos de expediente	200\$000
Azeite, fixe, etc na Usina	370\$000
Total Rs.	3:890\$000

TABELLA DE PREÇOS DA LUZ POR MEZ

Por bloco de	25	velas	48\$
" " "	32	"	63\$
" " "	50	"	83\$
" " "	100	"	158\$
" " "	200	"	288\$
" kilowatt hora			6\$
Força kilowatt hora			2\$

Por falta dos contadores, especializou-se os preços de 18\$ pelas primeiras 10 blocos e 18\$000 pelos demais de cada consumo de luz, enquanto a empresa não tiver contador para

lar; entendo porém, que esse preço deve ser uniformizado, obrigando a empresa a 18500 por bico de 25 velas ou fração, em como crear a taxa minima de 38000 para os consumidores e luz a contador.

As installações devem ser cobradas a razão de 28500 por bico e não gratis como actualmente, pois que não raro a repartição tem necessidade de pagar pessoal extra, para fazer esse serviço além de empregar a título de custeio o fio necessario as ligações.

PODER DE ENERGIA

A energia que temos nos transformadores é de 80 K V A e sua carga já é actualmente de 78,046 K V A, de onde evidencia-se que é insufficiente o poder dos transformadores, para as ligações futuras.

Inteiramente ao dispor do digno administrador do municipio, chefe hierarchico desta repartição, para prestar-lhe quaesquer esclarecimentos que por ventura tenha eu omitido, termino presente relatório, enviando-lhe cordialissimas saudações.

Secretaria da Força e Luz Electrica Municipal, em 28 de Outubro de 1913.

O SECRETARIO

BRASILICO LIMA



Quadro demonstrativo

DAS NOMEAÇÕES E EXONERAÇÕES
DOS FUNCIONARIOS MUNICIPAES
EM 1913

NOMES	CARGOS	DIST.	DATA	OBSER- VAÇÕES
Homero Leite	Fiscal arreador	Cidade	2 Jan.	N
Leão Nunes de Castro	Fiscal commercio e assento	"	"	"
Murillo Corrêa	Fiscal cemiterio e transito	"	"	"
Pedro Antonio Alves	Fiscal e Agente Geral	4.	6	E
Christino Rocha	Agente arreadador	"	"	"
Basilio Lima	Secretario do Intendente	cidade	7	N
Pindaro Nunes	Procurador da Fazenda	"	11	E
Bernardino Trindade	Commissario	1.	13	N
Horacio Franklin da Silva	Sub-intendente	8.	15	"
Agostinho Daniel	"	"	"	E
Graciliano Alves de Camargo	Commissario	2.	16	N
Annibal Antunes	Sub-intendente	"	22	E
Virgilio Antonio Vieira	Agente Fiscal	"	23	N
Horacio Rodrigues Machado	"	7.	24	"
Serrano Camulala	Arch. e Amanuense Conselho	cidade	1. Fev.	"
Lindolpho Engelsing	Escrivitorio da Intendencia	"	"	"
Manoel Teixeira Sobrinho	Agente Fiscal	4.	"	"
Joselin Franco de Alcinda	"	"	"	E
Guilhermino Luiz da Silveira	Commissario	7.	10	N
Polycarpo José de Camargo	"	"	"	"
Pedro Sellig	"	"	"	"
Carlos Ross	"	"	"	"
Pedalyrio José de Lorena	"	"	"	"
José Perry	"	"	"	"
Felippe Morganti	"	"	"	"
Antonio Guilherme Zefirino	"	6.	13	"
José Vitorino da Silva	"	"	17	"
Alvaro José Flores	"	3.	23	"
José Sartary	Commissario	7.	26	E
Polycarpo José de Camargo	"	"	27	N
Felipe Bianchi	Carcereiro	cidade	28	"
Alfredo Ribeiro Gonçalves	Commissario	2.	1. Abril	"
Valentin Gata	"	7.	7	"
Guilherme Hulme	"	"	"	"
José Machado	"	8.	15	"
Manoel Antonio Ribeiro	"	2.	18	"
Antonio Alves Souza	"	"	"	E
Irineu Rodrigues da Silva	"	2.	28	N
João Francisco Hochmitz	"	4.	5 Maio	"
Murillo Corrêa	Agente Fiscal	"	9	"
Manoel Teixeira	"	"	"	E
Murillo Corrêa	Fiscal	cidade	"	"
Miguel Pinto Ribeiro	Commissario	2.	14	N
Guilherme Francisco dos Santos	"	3.	16	"
Miguel Rodrigues do Nascimento	Agente Posto Fiscal	7.	30	"
Octaviano Lima	Escrivitorio Intendencia	cidade	2 Junho	"
Lindolpho Engelsing	"	"	"	E
Carlos Bender	Commissario	7.	25	"
Vitaliano Antonio da Silva	"	8.	24 Julho	N
Edmundo Pereira Fertes	"	2.	1. Agosto	"
Felippe Ferraz Misset	"	1.	8	"
Oseorio Baptista de Oliveira	"	"	13	"
Antonio Doro	"	"	21	E
Miguel P. Ribeiro	"	2.	22	"
Octavio Antonio Bastos	"	7.	27	"
Carlos Ross	"	"	"	"
André Roveda	Commissario	"	"	N
José Victorino da Silva	"	6.	"	"
Vitaliano Antonio da Silva	"	8.	8 Seto.	E

ANNEXO N. 1

BALANÇO GERAL

DO EXERCICIO FINANCEIRO DE 1912, NO ENCERRAMENTO DE SUA
ESCRIPTA EM 31 DE MARÇO DE 1913.

RECEITA ORDINARIA	DESPEZA ORDINARIA
<p>Arrecadada durante o exercicio, conforme os documentos escripturados de n.ºs. 1 á 104</p> <p style="text-align: right;">126.075.786</p>	<p>Efetuada, conforme documentos de n.ºs. 1 á 668</p> <p style="text-align: right;">97.252.211</p>
<p>RECEITA EXTRAORDINARIA</p> <p>Debito de exactores 550.850</p> <p>SALDO</p> <p>Verificado no encerramento da escripta do livro caixa do exercicio de 1911</p> <p style="text-align: right;">31.262.923 31.813.773</p>	<p>SALDO que passou para 1913</p> <p>Exactores em debito 550.850</p> <p>Saldo em caixa 60.086.498</p>
<p>Total Rs. 157.889.539</p>	<p>Total Rs. 157.889.539</p>

Secretaria da Intendencia Municipal de Passo Fundo, 31 de Outubro de 1913.

O SECRETARIO

JACINTHO PEREIRA GOMES

ANNEXO N. 2

PROCEDENCIA DA RECEITA ARRECADADA EM 1912

1.º DISTRICTO		
Agencia geral	37:7578190	
Estrada de Ferro	6:2368826	
Procuradoria da Fazenda	8768950	
Devoluções	3008000	
Sub-intendencia	3278000	
Guarda Municipal	<u>3298000</u>	45:8298866
2.º DISTRICTO		
Agencia Geral	3:4928200	
Sub-intendencia	<u>3:028000</u>	3:5228400
3.º DISTRICTO		
Agencia Geral	1:0968660	
Butia	1978000	
Coxilha	2778000	
Sub-intendencia	<u>1168500</u>	1:9878160
4.º DISTRICTO		
Agencia Geral	31:6478780	
A mesma	438014	
Pulador	5:5388000	
São Bento	6:5318000	
Pinheiro Machado	2:8618400	
Sub-intendencia	<u>4:298000</u>	50:0408200
5.º DISTRICTO		
Agencia Geral	9228800	
Posto Fiscal do Espinillo	898000	
Sub-intendencia	<u>298000</u>	1:0318800
6.º DISTRICTO		
Agencia Geral	<u>5:0798810</u>	5:0798810
7.º DISTRICTO		
Agencia Geral	8:3768430	
Sub-intendencia	1108000	
Posto telephonico	<u>280000</u>	8:5068430
8.º DISTRICTO		
Agencia Geral	9:3188420	
Uruguay	1968000	
Desvio	7978900	
Sub-intendencia	<u>758000</u>	10:3878020
Total	Rs.	<u>126:0708486</u>

Secretaria da Intendencia Municipal de Passo Fundo, 31 de Outubro de 1913.

O SECRETARIO

JACINTHO PEREIRA GOMES

ANNEXO N. 3

DEMONSTRATIVO DO EXCESSO DA RECEITA SOBRE O ORÇAMENTO

Verbas	RECEITA	RECEITA	DIFFERENÇA	
	ORÇADA	ARRECADADA	PARA MAIS	PARA MENOS
Exportação	24.000.000	51.916.246	27.916.246	
Comercio e Industrias	20.000.000	27.730.200	7.730.200	
Aferição de pesos e medidas	2.000.000	2.547.8000	547.8000	
Conservação de estradas	400.000			400.000
Declina Urbana	9.000.000	10.839.600	1.839.600	
Veiculos	2.000.000	2.352.8000	352.8000	
Pecuario	12.000.000	9.619.8000		2.380.200
Gado abatido	7.000.000	10.234.8000	3.234.8000	
Divertimentos e jogos	500.000	1.367.8900	867.8900	
Terrenos para edificar	2.000.000	3.538.750	1.538.750	
Rendas da Cadeia	200.000	215.000	15.000	
Emolumentos	1.500.000	2.126.8780	626.8780	
Multa	700.000	1.390.8980	690.8980	
Divida activa	1.500.000	1.375.8910		124.1090
Renda do telephone	500.000	208.000		292.000
Eventuaes	150.000	801.8820	651.8820	
	83.000.000	126.975.786	46.975.786	2.504.490
Para mais	46.975.786			
Para menos	2.504.490			
EXCESSO DE RECEITA	43.075.786			
Orçada	83.000.000			
Arrecadada	126.975.786			

Secretaria da Intendencia Municipal de Passo Fundo, 31 de Outubro de 1913.

O SECRETARIO

JACINTHO PEREIRA GOMES

ANNEXO N. 4

DEMONSTRATIVO DA **DESPEZA** EXCEDIDA E DIMINUIDA PELAS RESPECTIVAS
VERBAS

Verbas	DESPEZA		DIFFERENÇA	
	ORÇADA	PAGA	PARA MAIS	PARA MENOS
Pessoal	30:1408000	35:7078931	5:5678931	
Guarda Municipal	12:9608000	12:1178150		8428850
Instrução publica	2:3208000	3:6208000	1:3008000	
Assistencia publica	6:5008000	1:7638700		4:7368300
Iluminação publica	3:0008000	1:9728000		1:0288000
Expediente	1:6008000	2:2588500	6:588500	
Auxilios	3:08000	2:2008000	1:8508000	
Matadouro publico	1:0008000	1:9168000	9168000	
Melhoramentos materiaes	23:6308000	20:3308794	3:7008794	
Eventuales	1:5008000	6:3578136	4:8578136	
	83:0008000	97:2528211	20:8598361	6:9078150
Para mais	20:8598361			
Para menos	6:9078150			
Despeza excedida	14:2528211			
Orçada	83:0008000			
Paga	97:2528211			

Secretaria da Intendencia Municipal de Passo Fundo, 31 de Outubro de 1913.

O SECRETARIO

JACINTHO PEREIRA GOMES

ANNEXO N. 5

DEMONSTRATIVO DOS IMPOSTOS QUE PASSARAM PARA A **DIVIDA**
ACTIVA PERTENCENTES AO EXERCICIO DE 1912.

ESPECIE E PROCEDENCIA	IMPOSTO	MULTA	TOTAL	TOTAL DE CADA ESPECIE
INDUSTRIA E PROFISSÕES				
1º. districto	2:506\$834	519\$366	3:116\$200	
2º. "	138\$667	27\$732	166\$400	
3º. "	148\$000	29\$600	177\$600	
4º. "	703\$667	156\$533	860\$200	
5º. "	20\$000	4\$000	24\$000	
6º. "	141\$000	28\$200	169\$200	
7º. "	1:127\$167	225\$433	1:352\$600	
8º. "	1:033\$334	206\$666	1:240\$000	7:195\$200
PECUARIO				
1º. districto	442\$817	88\$562	531\$380	
2º. "	171\$317	34\$263	205\$580	
3º. "	241\$750	48\$350	290\$100	
4º. "	801\$750	160\$350	962\$100	
5º. "	28\$167	5\$633	33\$800	
6º. "	679\$742	135\$948	815\$690	
7º. "	49\$984	9\$816	58\$800	
8º. "	261\$084	53\$566	315\$650	3:213\$130
DECIMA URBANA				
Cidade	1:808\$934	361\$780	2:170\$720	
Carasinho	328\$334	65\$990	394\$300	2:564\$720
	10:211\$542	2:161\$502	(29:138\$000)

Secretaria da Intendencia Municipal de Passo Fundo, 31 de Outubro de 1913.

O SECRETARIO

JACINTHO PEREIRA GOMES

ANNEXO N. 6

ESPECIFICAÇÃO DAS ARRELAÇÕES

EXPOSTAÇÕES		
Tabela de pinho	14.083.400	
Madeiras de lei	44.285.000	
Carnes vacinas	2.084.850,00	
Gado vacino	7.261.800,00	
- cavallos	457.800,00	
- mular	382.000,00	
Carnes de bichos	75.000,00	
Cabellos	343.000,00	
Fumo	1.000.000,00	
Lã	188.000,00	
Cera	17.000,00	
Herba-traste	425.480,00	
Dormentos	87.000,00	
Palanques	92.000,00	
Linha	40.000,00	51.916.800
COMMERCIO E INDUSTRIAS		
Impostos sujeitos a lançamento	27.089.870,00	
Importação de productos	375.800,00	
- Vinho	365.800,00	27.730.870,00
DIVERTIMENTOS E LOGGOS		
Carrocinas	1.148.800,00	
Rubias	1.648.700,00	
Funções	500,00	1.367.800,00
RENDAS DA CADEIA		
Carrocinas		215.800,00
EMOLUMENTOS		
Registro de marcas	155.800,00	
Licença para edificar	605.800,00	
- fechar estradas	90.000,00	
- transferir terranca	405.800,00	
- baldes publicos	460.000,00	
- depositar material	100.000,00	
Outras licenças	205.800,00	
Matrículas de cães	80.400,00	
Cepillões	30.800,00	
Guias de productos em transitio	482.000,00	2.126.870,00
EVENTUAES		
Cobrança judicial de uma multa imposta pela subintendencia de 1.º districto	16.280,00	
Devoluções	30.000,00	
Venda de um carro de um reprodutor Hereford de propriedade da Intendencia, que morreu	29.840,00	
Arrendação do passo do Uruguay	250.800,00	
Arrendação do passo "Espumoso" de 7.º districto	1.200,00	801.880,00
GADO ABATIDO		
Para consumo publico	8.580.800,00	
- xarope	1.620.000,00	10.200.800,00
TERRENOS PARA EDIFICAR		
Na cidade	2.080.000,00	
No Carasilho	1.240.000,00	3.320.000,00
DECIMA URBANA		
Cidade	9.074.840,00	
Carasilho	1.762.810,00	10.837.650,00
Adição de pesos e medidas		2.547,00
Veiculos		2.352,00
Pecuario		9.619,00
Multas		1.200,00
Divida activa		1.371.800,00
Renda de telephone		20.800,00
		124.011.870,00

Secretaria da Intendencia Municipal de Passo Fundo, 31 de Outubro de 1913.

O SECRETARIO
JACINTO PEREIRA GOMES

ANNEXO N. 7

DEMONSTRATIVO DA DESPEZA PAGA PELA VERBA

PESSOAL

Intendente Municipal	56438903
Sub-Intendentes	82768644
Secretario	23408000
Thesourreiro	24008000
Escripturario	11678252
Archivista	9988906
Amanuense do Conselho	9988906
Fiscal da cidade	15008000
Idem, do Carasulho	3408000
Porteiro e Continuo	7208000
Carcereiro	3608000
Agentes arrecadadores	107748382
Zelador do cemiterio	4808000
	3527078931

Secretaria da Intendencia Municipal de
Passo Fundo, 31 de Outubro de 1913.

O SECRETARIO

JACINTHO PEREIRA GOMES

ANNEXO N. 8
DEMONSTRATIVO DA DESPEZA PAGA
PELA VERBA
GUARDA MUNICIPAL

Commandante	1:2008000
Soldo ás praças	2:5638200
Etapas ás mesmas	5:7118750
Fardamento	1:3208400
Calçado	3828000
Medicamentos	3088500
Aluguel de casa e luz para a	
Cadeia do Carasinho	2408000
Diversas despezas	3228700
Passagens de praças	488200
	12:1178150

Secretaria da Intendencia Municipal de
 Passo Fundo, 31 de Outubro de 1913.

O SECRETARIO

JACINTHO PEREIRA GOMES

ANNEXO N. 9

DEMONSTRATIVO DA DESPEZA PAGA
PELA VERBA

INSTRUÇÃO PUBLICA

Subvenção na cidade	2.460\$000
" às aulas ruraes seguintes:	
Peçogueiro (1º districto)	240\$000
Povinho (3º ")	500\$000
Pulador (4º ")	240\$000
Não me Toque (7º ")	144\$000
Presentes aos meninos do Col- legio Elementar, nos exames	30\$000
Idem, no Natal	15\$000
	<hr/>
	3.629\$000

Secretaria da Intendencia Municipal de
Passo Fundo, 31 de Outubro de 1913.

O SECRETARIO

JACINTHO PEREIRA GOMES

ANNEXO N. 10

DEMONSTRATIVO DA DESPEZA PAGA
PELA VERBA

ASSISTENCIA PUBLICA

PRESOS POBRES	
Alimentação	887,400
Outros soccorros	18,700
INDIGENTES	
Medicamentos	445,850
Dinheiro	294,8900
Sepultamentos	508,600
Passagens	218,600
Outros soccorros	628,000
	1.703,8700

Secretaria da Intendencia Municipal de
Passo Fundo, 31 de Outubro de 1913.

O SECRETARIO

JACINTHO PEREIRA GOMES

ANNEXO N. 11

DEMONSTRATIVO DA DESPEZA PAGA
PELA VERBA

ILLUMINAÇÃO PUBLICA

DA CIDADE	
Material	92\$700
Combustivel	681\$700
Pessoal	816\$000
DO CARASINHO	
Material	42\$300
Combustivel	99\$300
Pessoal	240\$000
	<hr/>
	1372\$000

Secretaria da Intendencia Municipal de
Passo Fundo, 31 de Outubro de 1913.

O SECRETARIO

JACINTHO PEREIRA GOMES

ANNEXO N. 12

DEMONSTRATIVO DA DESPEZA PAGA
PELA VERBA

EXPEDIENTE

Impressão de leis e actos	8568000
" " conhecimentos, guias e avisos	5608400
Livros, papeis e objectos de escrptorio	3558990
Assignatura de jornaes	1078000
Taxa de telegrammas	1738300
Portes no correio	1678840
Diversas despezas	388000
	22588500

Secretaria da Intendencia Municipal de
Passo Fundo, 31 de Outubro de 1913.

O SECRETARIO

JACINTHO PEREIRA GOMES

ANNEXO N. 13

DEMONSTRATIVO DA DESPEZA PAGA
PELA VERBA

AUXILIOS

Ao theatro local	2:000\$000
A Sociedade Nacional de Agri- cultura	100\$000
Ao C. Democrata	100\$000
Total rs.	2:200\$000

Secretaria da Intendencia Municipal de
Passo Fundo, 31 de Outubro de 1913.

O SECRETARIO

JACINTHO PEREIRA GOMES

ANNEXO N. 14

DEMONSTRATIVO DA DESPEZA PAGA
PELA VERBA

MATADOURO PUBLICO

Quatro rondanas	278400
Um balde e corda de aço	88000
Porcentagem ao arrematante	1:8808000
	<hr/> 1:9168000

Secretaria da Intendencia Municipal de
Passo Fundo, 31 de Outubro de 1913.

O SECRETARIO

JACINTHO PEREIRA GOMES

ANNEXO N. 15

DEMONSTRATIVO DA DESPEZA PAGA
PELA VERBA

MELHORAMENTOS MATERIAES

Abertura e conservação de estradas:	
Compostura da estrada do Colorado	300\$000
Mem. na mesma estrada	150\$000
" no passo do Colorado	27\$000
Melhoramentos na estrada de Taquary	72\$000
Mem. na estrada de S. Bento	48\$000
" na estrada da Ernestina	36\$000
" " " do rio Turvo	312\$000
" " " do Paladar	
" no Jacuhy	46\$000
Mem. na estrada da Tapera	12\$000
" na estrada de Barracão	112\$000
" em diversas estradas no 7 ^o .	350\$000
Pago aos fiscaes das turmas de conservação de estradas	822\$00
Abertura da estrada do Jacuhy	3.120\$650
Ferramentas para as turmas	27\$000
Conserto de ferramentas	271\$400
" da ponte do engenho velho	170\$000
" 2 rio da Varséa	623\$400
Conserto no pontilhão de Não me Toque a Carasinho	80\$000
Conserto no posto do rio da Gloria	100\$000
" " " " " Turvo	308\$000
" " " " " Santo Antonio	20\$108
Feito da ponte dos Tres Passos	40\$000
Compostura de ruas e praças	12.747\$790
" no Chafariz	62\$000
Construção da Intendencia	2.700\$000
Conserto no Quartel	372\$216
Folha da Praça Tamandaré	508\$200
Augmento do predio da Intendencia	5382\$000
Madeiras para a colonia Municipal	145\$000
Passagem ao cupataz da turma	32\$000
EXTINÇÃO DE FORMIGAS:	
Peascol	720\$000
Combustivel	922\$000
Material	612\$000
	<u>26.338\$794</u>

Secretaria da Intendencia Municipal de
Passo Fundo, 31 de Outubro de 1913.

O SECRETARIO

JACINTHO FERREIRA GOMES

ANNEXO N. 16

Demonstrativo da despesa paga pela verba EVENTUAES

Mensalidades do telephone		199,500
Distribuição de avisos		22,000
Auxílios para viagens ao arrecadador de Erechim		240,000
Pago ao um auxiliar no Thesouro		80,000
Passagem ao arruador Municipal		14,700
Idem, ao fiscal dos Arrecadadores		96,700
Gratificação ao mesmo		16,000
Gasto com os festejos da posse do Intendente	1.	182,925
Concerto do observatorio		20,000
Festejos em 15 de Novembro		84,500
Gasto com o telephone de Não-me-toque		15,000
Edição de terrenos não murados		20,000
Compra de sellos		23,500
Chapas para vehiculos e cães		63,000
Pago a Tertulino de Moraes, para apprehen- são de gato, nas ruas da Cidade		660,000
Mobiliario da Intendencia	1.	894,320
A' Secção da Luz Electrica	1.	234,000
Diversas devoluções		97,600
Despesas com o assoio interno do edificio da Intendencia		140,051
Diversas despesas		253,340
	6	357,136

Secretaria da Intendencia Municipal de Passo Fundo, 31 de
Outubro de 1913.

O SECRETARIO

JACINTHO PEREIRA GOMES

